

apikoz.pl

Api Koz



**OFERTA
HANDLOWA
2023**

w ramach „interwencji w sektorze pszczelarskim w latach 2023-2027” refundowanego przez ARiMR



UL WIELKOPOLSKI 10 RAMKOWY

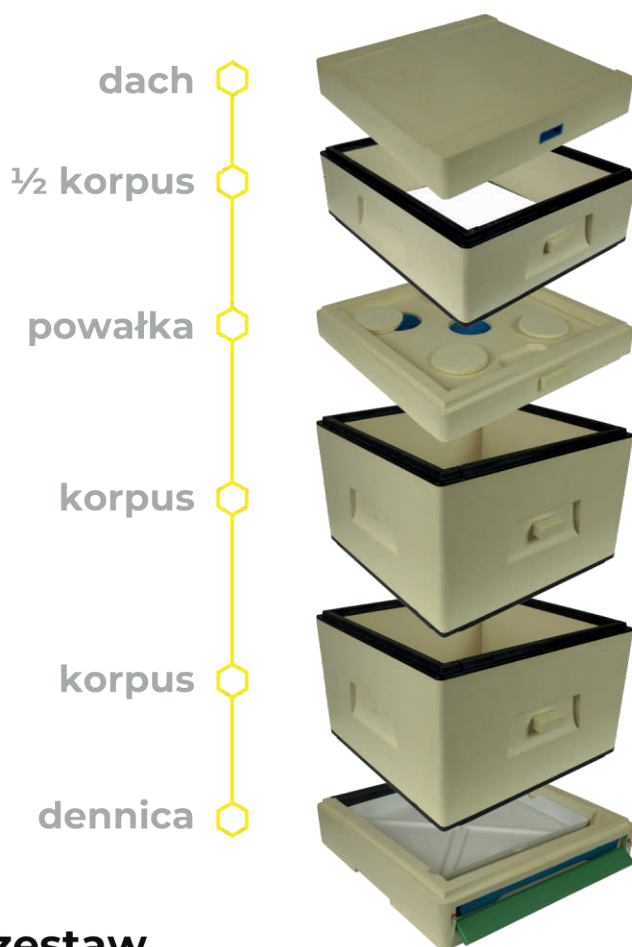

Przykładowy zestaw

UL WIELKOPOLSKI 10 RAMKOWY	Z POWAŁKĄ			BEZ POWAŁKI			Z POWAŁKĄ -PODKARMIACZKĄ		
NAZWA TOWARU	KOD	CENA NETTO	CENA BRUTTO	KOD	CENA NETTO	CENA BRUTTO	KOD	CENA NETTO	CENA BRUTTO
dennica, 2 x korpus 1/1, 1 x korpus 1/2, dach	A001	451,22	555,00	A045	386,18	475,00	A400	475,61	585,00
dennica z poławiaczem pyłku, 2 x korpus 1/1, 1 x korpus 1/2, dach	A029	544,72	670,00	A046	479,67	590,00	A401	569,11	700,00
dennica, 2 x korpus 1/1, 2 x korpus 1/2, dach	A047	516,26	635,00	A048	451,22	555,00	A402	540,65	665,00
dennica z poławiaczem pyłku, 2 x korpus 1/1, 2 x korpus 1/2, dach	A049	609,76	750,00	A050	544,72	670,00	A403	634,15	780,00
dennica, 1 x korpus 1/1, 2 x korpus 1/2, dach	A051	430,89	530,00	A052	365,85	450,00	A404	455,28	560,00
dennica z poławiaczem pyłku, 1 x korpus 1/1, 2 x korpus 1/2, dach	A053	524,39	645,00	A054	459,35	565,00	A405	548,78	675,00
dennica, 1 x korpus 1/1, 4 x korpus 1/2, dach	A055	560,98	690,00	A056	495,93	610,00	A406	585,37	720,00
dennica z poławiaczem pyłku, 1 x korpus 1/1, 4 x korpus 1/2, dach	A057	654,47	805,00	A058	589,43	725,00	A407	678,86	835,00
dennica, 3 x korpus 1/1, dach	A040	471,54	580,00	A059	406,50	500,00	A408	495,93	610,00
dennica z poławiaczem pyłku, 3 x korpus 1/1, dach	A041	565,04	695,00	A060	500,00	615,00	A409	589,43	725,00
dennica, 6 x korpus 1/2, dach	A061	605,69	745,00	A062	540,65	665,00	A410	630,08	775,00
dennica z poławiaczem pyłku, 6 x korpus 1/2, dach	A063	699,19	860,00	A064	634,15	780,00	A411	723,58	890,00
dennica, 4 x korpus 36x18, dach	A178	540,65	665,00	A179	475,61	585,00	A412	565,04	695,00
dennica z poławiaczem pyłku, 4 x korpus 36x18, dach	A180	634,15	780,00	A181	569,11	700,00	A413	658,54	810,00

	Z POWAŁKĄ			BEZ POWAŁKI			Z POWAŁKĄ -PODKARMIACZKĄ		
dennica, 5 x korpus 36x18, dach	A182	621,95	765,00	A183	556,91	685,00	A414	646,34	795,00
dennica z poławiaczem pyłku, 5 x korpus 36x18, dach	A184	715,45	880,00	A185	650,41	800,00	A415	739,84	910,00
dennica, 6 x korpus 36x18, dach	A186	703,25	865,00	A187	638,21	785,00	A416	727,64	895,00
dennica z poławiaczem pyłku, 6 x korpus 36x18, dach	A188	796,75	980,00	A189	731,71	900,00	A417	821,14	1010,00



UL WIELKOPOLSKI 12 RAMKOWY

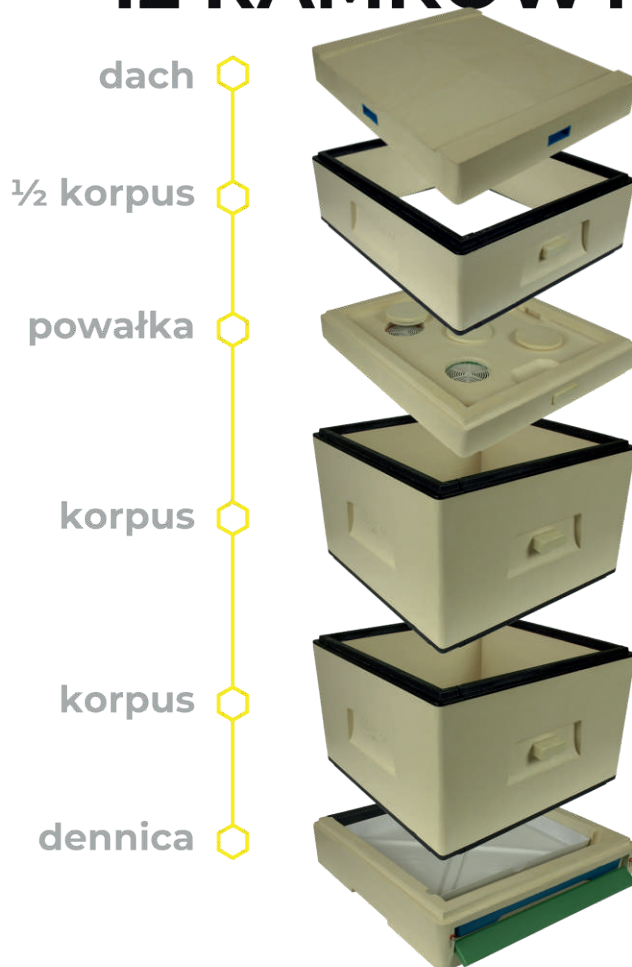

Przykładowy zestaw

UL WIELKOPOLSKI 12 RAMKOWY	Z POWAŁKĄ			BEZ POWAŁKI			Z POWAŁKĄ -PODKARMIACZKĄ		
dennica, 2 x korpus 1/1, 1 x korpus 1/2, dach	A011	483,74	595,00	A065	414,63	510,00	A418	504,07	620,00
dennica z poławiaczem pyłku, 2 x korpus 1/1, 1 x korpus 1/2, dach	A030	577,24	710,00	A066	508,13	625,00	A419	597,56	735,00
dennica, 2 x korpus 1/1, 2 x korpus 1/2, dach	A067	552,85	680,00	A068	483,74	595,00	A420	573,17	705,00
dennica z poławiaczem pyłku, 2 x korpus 1/1, 2 x korpus 1/2, dach	A069	646,34	795,00	A070	577,24	710,00	A421	666,67	820,00
dennica, 1 x korpus 1/1, 2 x korpus 1/2, dach	A071	459,35	565,00	A072	390,24	480,00	A422	479,67	590,00
dennica z poławiaczem pyłku, 1 x korpus 1/1, 2 x korpus 1/2, dach	A073	552,85	680,00	A074	483,74	595,00	A423	573,17	705,00
dennica, 1 x korpus 1/1, 4 x korpus 1/2, dach	A075	597,56	735,00	A076	528,46	650,00	A424	617,89	760,00
dennica z poławiaczem pyłku, 1 x korpus 1/1, 4 x korpus 1/2, dach	A077	691,06	850,00	A078	621,95	765,00	A425	711,38	875,00

	Z POWAŁKĄ			BEZ POWAŁKI			Z POWAŁKĄ - PODKARMIACZKĄ		
dennica, 3 x korpus 1/1, dach	A042	508,13	625,00	A079	439,02	540,00	A426	528,46	650,00
dennica z poławiaczem pyłku, 3 x korpus 1/1, dach	A043	604,63	740,00	A080	532,52	655,00	A427	621,95	765,00
dennica, 6 x korpus 1/2, dach	A081	642,28	790,00	A082	573,17	705,00	A426P	662,60	815,00
dennica z poławiaczem pyłku, 6 x korpus 1/2, dach	A083	735,77	905,00	A084	666,67	820,00	A427P	756,10	930,00

UL WIELKOPOLSKI 6 RAMKOWY

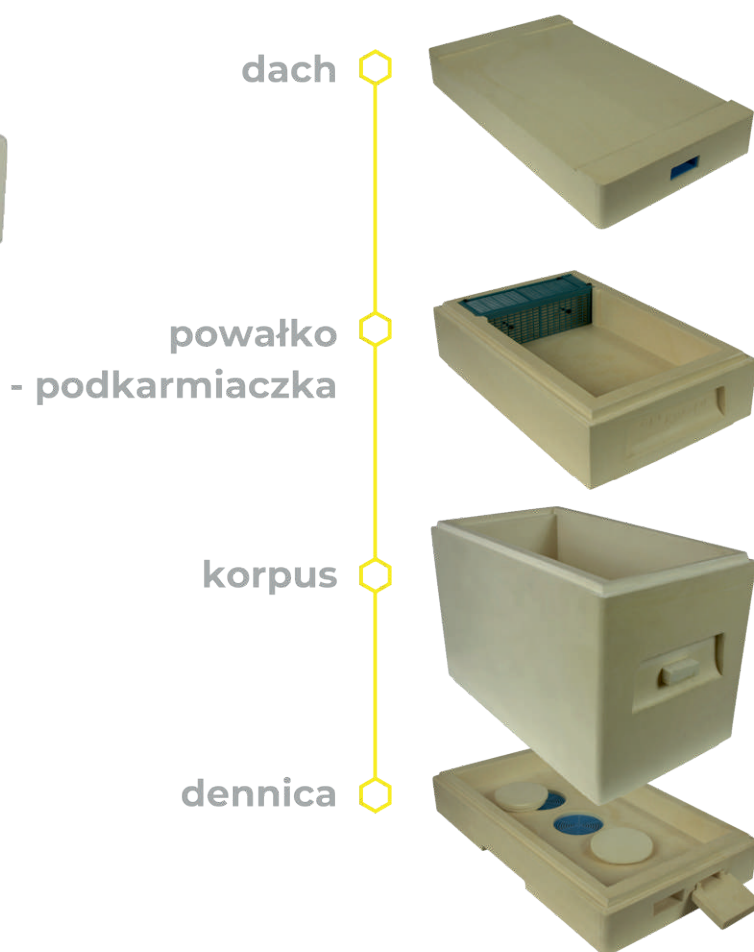

Przykładowy zestaw

UL WIELKOPOLSKI 6 RAMKOWY	Z POWAŁKĄ - PODKARMIACZKĄ		
monolit	A300	199,19	245,00
z odejmowaną dennicą	A301	211,38	260,00
z odejmowaną dennicą i przegrodą na dwie rodzinki	A302	231,71	285,00

ELEMENTY ULA WIELKOPOLSKIEGO 6 RAMKOWEGO

NAZWA TOWARU	KOD	CENA NETTO	CENA BRUTTO
dennica	A002OW	52,85	65,00
korpus 1/1	A003OW	60,98	75,00
korpus 1/2	A004OW	48,78	60,00
powałko - podkarmiaczka	A008OW	52,85	65,00
dach	A006OW	44,72	55,00

UL OSTROWSKIEJ WIELOKORPUSOWY

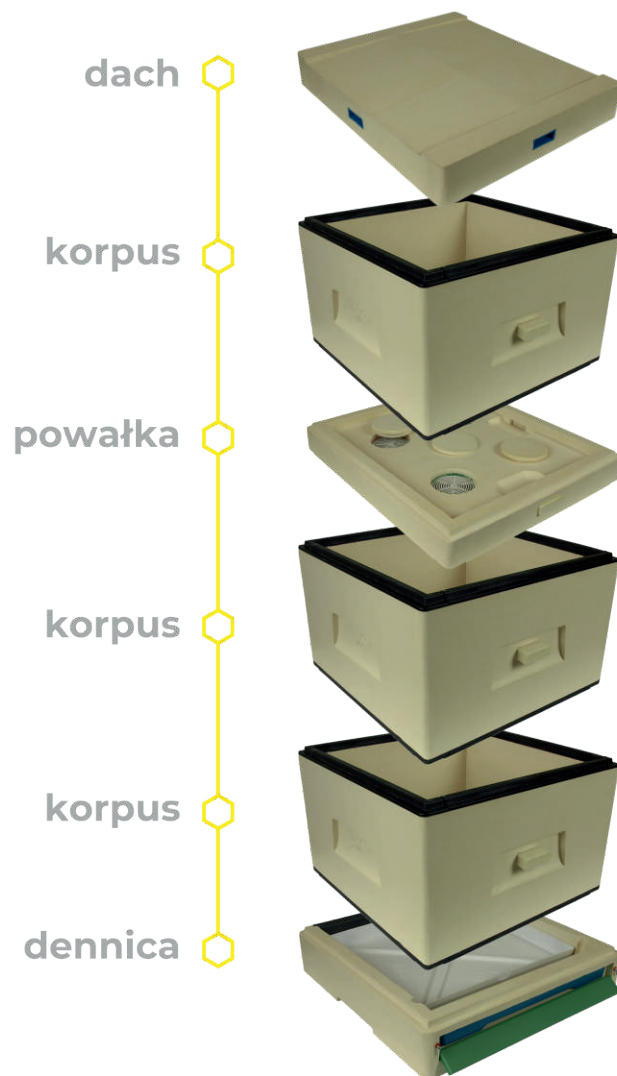

Przykładowy zestaw

UL 12 RAMKOWY	Z POWAŁKĄ			BEZ POWAŁKI			Z POWAŁKO -PODKARMIACZKĄ		
NAZWA TOWARU	KOD	CENA NETTO	CENA BRUTTO	KOD	CENA NETTO	CENA BRUTTO	KOD	CENA NETTO	CENA BRUTTO
dennica, 3 x korpus 1/1, dach	A035	483,74	595,00	A105	414,63	510,00	A430	504,07	620,00
dennica z poławiaczem pyłku, 3 x korpus 1/1, dach	A036	577,24	710,00	A106	508,13	625,00	A431	597,56	735,00
UL 10 RAMKOWY	Z POWAŁKĄ			BEZ POWAŁKI			Z POWAŁKO -PODKARMIACZKĄ		
dennica, 3 x korpus 1/1, dach	A021	459,35	565,00	A103	394,31	485,00	A432	483,74	595,00
dennica z poławiaczem pyłku, 3 x korpus 1/1, dach	A034	552,85	680,00	A104	487,80	600,00	A434	577,24	710,00

UL DADANT 10 ramkowy

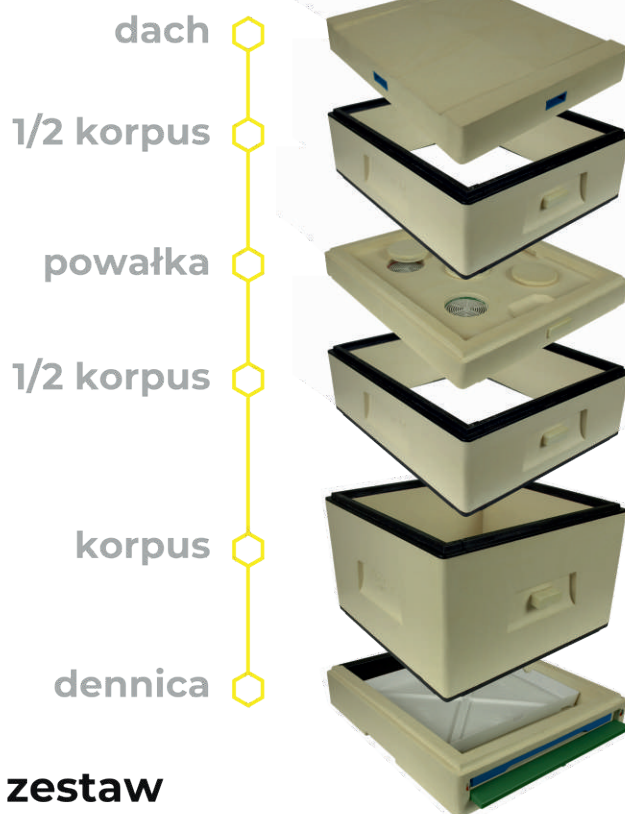

Przykładowy zestaw

UL DADANT 10 RAMKOWY	Z POWAŁKĄ			BEZ POWAŁKI			Z POWAŁKĄ -PODKARMIACZKĄ		
	NAZWA TOWARU	KOD	CENA NETTO	CENA BRUTTO	KOD	CENA NETTO	CENA BRUTTO	KOD	CENA NETTO
dennica, 1 x korpus 1/1, 2 x korpus 1/2, dach	A023	471,54	580,00	A084D	402,44	495,00	A455	491,87	605,00
dennica z poławiaczem pyłku, 1 x korpus 1/1, 2 x korpus 1/2, dach	A031	565,04	695,00	A085	495,93	610,00	A456	585,37	720,00
dennica, 1 x korpus 1/1, 4 x korpus 1/2, dach	A086	617,89	760,00	A087	548,78	675,00	A457	638,21	785,00
dennica z poławiaczem pyłku, 1 x korpus 1/1, 4 x korpus 1/2, dach	A088	711,38	875,00	A089	642,28	790,00	A458	731,71	900,00
dennica, 2 x korpus 1/1, 2 x korpus 1/2, dach	A090	569,11	700,00	A091	500,00	615,00	A459	589,43	725,00
dennica z poławiaczem pyłku, 2 x korpus 1/1, 2 x korpus 1/2, dach	A092	662,60	815,00	A093	593,50	730,00	A460	682,93	840,00
dennica, 3 x korpus 1/1, dach	A044	520,33	640,00	A094	451,22	555,00	A461	540,65	665,00
dennica z poławiaczem pyłku, 3 x korpus 1/1, dach	A095	613,82	755,00	A096	544,72	670,00	A462	634,15	780,00
dennica, 4 x korpus 1/2, dach	A032	520,33	640,00	A097	451,22	555,00	A463	540,65	665,00
dennica z poławiaczem pyłku, 4 x korpus 1/2, dach	A033	613,82	755,00	A098	544,72	670,00	A464	634,15	780,00
dennica, 6 x korpus 1/2, dach	A099	666,67	820,00	A100	597,56	735,00	A465	686,99	845,00
dennica z poławiaczem pyłku, 6 x korpus 1/2, dach	A101	760,16	935,00	A102	691,06	850,00	A466	780,49	960,00
dennica, 4 x korpus 43,5 x 17, dach	A190	569,11	700,00	A191	500,00	615,00	A467	589,43	725,00
dennica z poławiaczem pyłku, 4 x korpus 43,5 x 17, dach	A192	662,60	815,00	A193	593,50	730,00	A468	682,93	840,00
dennica, 5 x korpus 43,5 x 17, dach	A194	654,47	805,00	A195	585,37	720,00	A469	674,80	830,00
dennica z poławiaczem pyłku, 5 x korpus 43,5 x 17, dach	A196	747,97	920,00	A197	678,86	835,00	A470	768,29	945,00
dennica, 6 x korpus 43,5 x 17, dach	A198	739,84	910,00	A199	670,73	825,00	A471	760,16	935,00
dennica z poławiaczem pyłku, 6 x korpus 43,5 x 17, dach	A200	833,33	1025,00	A201	764,23	940,00	A472	853,66	1050,00

UL DADANT 6 RAMKOWY

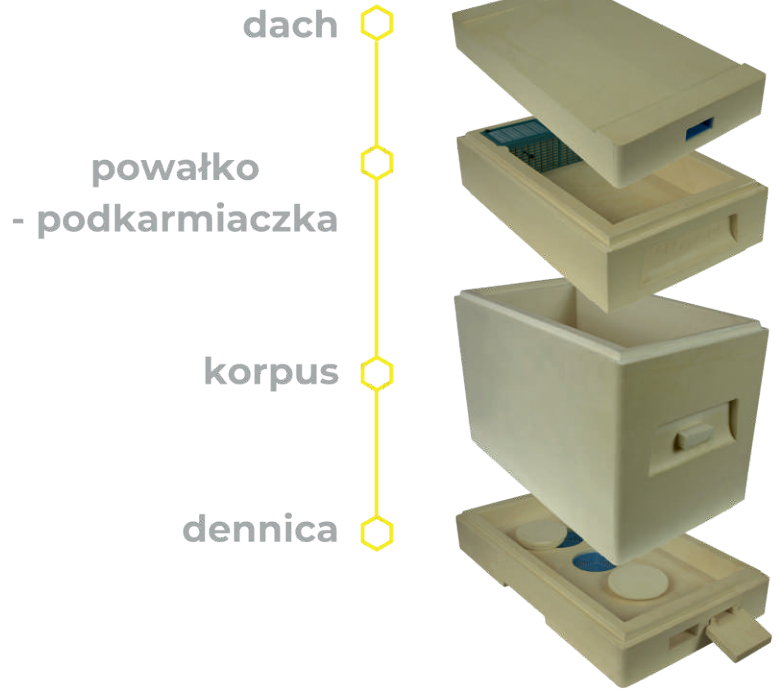

Przykładowy zestaw

UL DADANT 6 RAMKOWY	Z POWAŁKO -PODKARMIACZKĄ		
z odejmowaną dennicą	A305	231,71	285,00
z odejmowaną dennicą i przegrodą na dwie rodziniki	A306	256,10	315,00

ELEMENTY ULA DADANTNA 6 RAMKOWEGO

NAZWA TOWARU	KOD	CENA NETTO	CENA BRUTTO
dennica	A002OD	56,91	70,00
korpus 1/1	A003OD	69,11	85,00
korpus 1/2	A004OD	52,85	65,00
powałko - podkarmiaczka	A008OD	56,91	70,00
dach	A006OD	48,78	60,00

UL LANGSTROTH 10 RAMKOWY

UL LANGSTROTH 10 RAMKOWY	Z POWAŁKĄ			BEZ POWAŁKI			Z POWAŁKO -PODKARMIACZKĄ		
	NAZWA TOWARU	KOD	CENA NETTO	CENA BRUTTO	KOD	CENA NETTO	CENA BRUTTO	KOD	CENA NETTO
dennica, 2 x korpus 1/1, 1 x korpus 1/2, dach	A026	467,48	575,00	A107	398,37	490,00	A473	487,80	600,00
dennica z poławiaczem pyłku, 2 x korpus 1/1, 1 x korpus 1/2, dach	A108	560,98	690,00	A109	491,87	605,00	A474	581,30	715,00
dennica, 2 x korpus 1/1, 2 x korpus 1/2, dach	A110	536,59	660,00	A111	467,48	575,00	A475	556,91	685,00
dennica z poławiaczem pyłku, 2 x korpus 1/1, 2 x korpus 1/2, dach	A112	630,08	775,00	A113	560,98	690,00	A476	650,41	800,00
dennica, 1 x korpus 1/1, 2 x korpus 1/2, dach	A114	451,22	555,00	A115	382,11	470,00	A477	471,54	580,00
dennica z poławiaczem pyłku, 1 x korpus 1/1, 2 x korpus 1/2, dach	A116	544,72	670,00	A117	475,61	585,00	A478	565,04	695,00
dennica, 1 x korpus 1/1, 4 x korpus 1/2 dach	A122	589,43	725,00	A123	520,33	640,00	A481	609,76	750,00
dennica z poławiaczem pyłku 1 x korpus 1/1, 4 x korpus 1/2, dach	A124	682,93	840,00	A125	613,82	755,00	A482	703,25	865,00
dennica, 3 x korpus 1/2, dach	A037	483,74	595,00	A126L	414,63	510,00	A483	504,07	620,00
dennica z poławiaczem pyłku, 3 x korpus 1/1, dach	A038	577,24	710,00	A127L	508,13	625,00	A484	597,56	735,00

	Z POWAŁKĄ			BEZ POWAŁKI			Z POWAŁKĄ -PODKARMIACZKĄ		
dennica, 4 x korpus Apipol, dach	A128	504,07	620,00	A129	434,96	535,00	A485	524,39	645,00
dennica z poławiaczem pyłku, 4 x korpus Apipol, dach	A130	597,56	735,00	A131	528,46	650,00	A486	617,89	760,00
dennica, 5 x korpus Apipol, dach	A038A	573,17	705,00	A132	504,07	620,00	A487	593,50	730,00
dennica z poławiaczem pyłku, 5x korpus Apipol, dach	A039	666,67	820,00	A133	597,56	735,00	A488	686,99	845,00
dennica, 6 x korpus Apipol, dach	A134	642,28	790,00	A135	573,17	705,00	A489	662,60	815,00
dennica z poławiaczem pyłku, 6 x korpus Apipol, dach	A136	735,77	905,00	A137	666,67	820,00	A490	756,10	930,00

UL WARSZAWSKI POSZERZANY 10 RAMKOWY

UL WARSZAWSKI 10 RAMKOWY	Z POWAŁKĄ			BEZ POWAŁKI			Z POWAŁKĄ -PODKARMIACZKĄ		
NAZWA TOWARU	KOD	CENA NETTO	CENA BRUTTO	KOD	CENA NETTO	CENA BRUTTO	KOD	CENA NETTO	CENA BRUTTO
dennica, korpus 1/1 warszawski, 2 x korpus 1/1 wielkopolski, dach	A138	581,30	715,00	A139	516,26	635,00	A435	605,69	745,00
dennica z poławiaczem pyłku, korpus 1/1 warszawski, 2 x korpus 1/1 wielkopolski, dach	A140	674,80	830,00	A141	609,76	750,00	A436	699,19	860,00
dennica, 1 x korpus 1/1 warszawski, 1 x korpus 1/1 wielkopolski, dach	A142	495,93	610,00	A143	430,89	530,00	A437	520,33	640,00
dennica z poławiaczem pyłku, korpus 1/1 warszawski, 1 x korpus 1/1 wielkopolski, dach	A144	589,43	725,00	A145	524,39	645,00	A438	613,82	755,00
dennica, 1 x korpus 1/1 warszawski, 2 x korpus 1/2 wielkopolski, dach	A146	540,65	665,00	A147	475,61	585,00	A439	565,04	695,00
dennica z poławiaczem pyłku, korpus 1/1 warszawski, 2 x korpus 1/2 wielkopolski, dach	A148	634,15	780,00	A149	569,11	700,00	A440	658,54	810,00
dennica, 1 x korpus 1/1 warszawski, 3 x korpus 1/2 wielkopolski, dach	A150	605,69	745,00	A151	540,65	665,00	A441	630,08	775,00
dennica z poławiaczem pyłku, korpus 1/1 warszawski, 3 x korpus 1/2 wielkopolski, dach	A152	699,19	860,00	A153	634,15	780,00	A442	723,58	890,00
dennica, 1 x korpus 1/1 warszawski, 4 x korpus 1/2 wielkopolski, dach	A154	670,73	825,00	A155	605,69	745,00	A443	695,12	855,00
dennica z poławiaczem pyłku, korpus 1/1 warszawski, 4 x korpus 1/2 wielkopolski, dach	A156	764,23	940,00	A157	699,19	860,00	A444	788,62	970,00

UL WARSZAWSKI POSZERZANY 12 RAMKOWY

UL WARSZAWSKI 12 RAMKOWY	Z POWAŁKĄ			BEZ POWAŁKI			Z POWAŁKĄ -PODKARMIACZKĄ		
NAZWA TOWARU	KOD	CENA NETTO	CENA BRUTTO	KOD	CENA NETTO	CENA BRUTTO	KOD	CENA NETTO	CENA BRUTTO
dennica, korpus 1/1 warszawski, 2 x korpus 1/1 wielkopolski, dach	A158	642,28	790,00	A159	573,17	705,00	A445	662,60	815,00
dennica z poławiaczem pyłku, korpus 1/1 warszawski, 2 x korpus 1/1 wielkopolski, dach	A160	735,77	905,00	A161	666,67	820,00	A446	756,10	930,00
dennica, korpus 1/1 warszawski, 1 x korpus 1/1 wielkopolski, dach	A162	548,78	675,00	A163	479,67	590,00	A447	569,11	700,00
dennica z poławiaczem pyłku, korpus 1/1 warszawski, 1 x korpus 1/1 wielkopolski, dach	A164	642,28	790,00	A165	573,17	705,00	A448	662,60	815,00
dennica, korpus 1/1 warszawski, 2 x korpus 1/2 wielkopolski, dach	A166	593,50	730,00	A167	524,39	645,00	A449	613,82	755,00
dennica z poławiaczem pyłku, korpus 1/1 warszawski, 2 x korpus 1/2 wielkopolski, dach	A168	686,99	845,00	A169	617,89	760,00	A450	707,32	870,00
dennica, korpus 1/1 warszawski, 3 x korpus 1/2 wielkopolski, dach	A170	662,60	815,00	A171	593,50	730,00	A451	682,93	840,00
dennica z poławiaczem pyłku, korpus 1/1 warszawski, 3 x korpus 1/2 wielkopolski, dach	A172	756,10	930,00	A173	686,99	845,00	A452	776,42	955,00

	Z POWAŁKĄ			BEZ POWAŁKI			Z POWAŁKĄ -PODKARMIACZKĄ		
dennica, korpus 1/1 warszawski, 4 x korpus 1/2 wielkopolski, dach	A174	731,71	900,00	A175	662,60	815,00	A453	752,03	925,00
dennica z poławiaczem pyłku, korpus 1/1 warszawski, 4 x korpus 1/2 wielkopolski, dach	A176	825,20	1015,00	A177	756,10	930,00	A454	845,53	1040,00

ELEMENTY ULI POLIURETANOWYCH



dennica

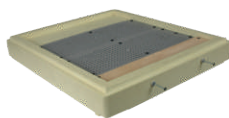

poławiacz
pyłku

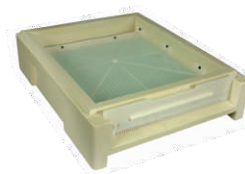

dennica
higieniczna



dennica
higieniczna plastikowa

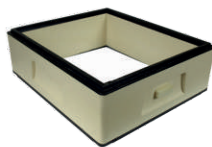

korpus 1/2



korpus 1/1



powałka

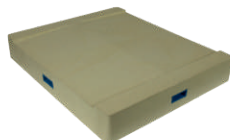

dach



powałko
- podkarmiaczka

UL WIELKOPOLSKI 10 RAMKOWY

NAZWA TOWARU	KOD	CENA NETTO	CENA BRUTTO
dennica	A002	85,37	105,00
dennica higieniczna	A002H	85,37	105,00
poławiacz pyłku	A007	93,50	115,00
dennica z poławiaczem pyłku	A002P	178,86	220,00
korpus 1/1 wielkopolski	A003	85,37	105,00
korpus 1/2 wielkopolski	A004	65,04	80,00
powałka	A005	65,04	80,00
dach	A006	65,04	80,00
powałko - podkarmiaczka	A008	89,43	110,00

UL WIELKOPOLSKI 12 RAMKOWY

NAZWA TOWARU	KOD	CENA NETTO	CENA BRUTTO
dennica	A012	89,43	110,00
dennica higieniczna	A012H	89,43	110,00
poławiacz pyłku	A017	93,50	115,00
dennica z poławiaczem pyłku	A012P	182,93	225,00
korpus 1/1 wielkopolski	A013	93,50	115,00
korpus 1/2 wielkopolski	A014	69,11	85,00
powałka	A015	69,11	85,00
dach	A016	69,11	85,00
powałko - podkarmiaczka	A018	89,43	110,00

UL WARSZAWSKI POSZERZANY 10 RAMKOWY

NAZWA TOWARU	KOD	CENA NETTO	CENA BRUTTO
dennica	A002	85,37	105,00
dennica higieniczna	A002H	85,37	105,00
poławiacz pyłku	A007	93,50	115,00
dennica z poławiaczem pyłku	A002P	178,86	220,00
korpus 1/1 warszawski poszerzany	A202	195,12	240,00
powałka	A005	65,04	80,00
dach	A006	65,04	80,00
powałko - podkarmiaczka	A008	89,43	110,00

UL WARSZAWSKI POSZERZANY 12 RAMKOWY

NAZWA TOWARU	KOD	CENA NETTO	CENA BRUTTO
dennica	A012	89,43	110,00
dennica higieniczna	A012H	89,43	110,00
poławiacz pyłku	A017	93,50	115,00
dennica z poławiaczem pyłku	A012P	182,93	225,00
korpus 1/1 warszawski poszerzany	A203	227,64	280,00
powałka	A015	69,11	85,00
dach	A016	69,11	85,00
powałko - podkarmiaczka	A018	89,43	110,00

UL WIELKOPOLSKI 10 RAMKOWY o wymiarze ramki 360 x 180mm

dennica	A002	85,37	105,00
dennica higieniczna	A002H	85,37	105,00
poławiacz pyłku	A007	93,50	115,00
dennica z poławiaczem pyłku	A002P	178,86	220,00
korpus 1/1 wielkopolski 360 x 180	A204	81,30	100,00
powałka	A005	65,04	80,00
dach	A006	65,04	80,00
powałko - podkarmiaczka	A008	89,43	110,00

UL DADANTA 10 RAMKOWY o wymiarze ramki 435 x 170mm

dennica	A012	89,43	110,00
dennica higieniczna	A012H	89,43	110,00
poławiacz pyłku	A017	93,50	115,00
dennica z poławiaczem pyłku	A012P	182,93	225,00
korpus 1/1 dadanta 435 x 170mm	A205	85,37	105,00
powałka	A015	69,11	85,00
dach	A016	69,11	85,00
powałko - podkarmiaczka	A018	89,43	110,00

UL OSTROWSKIEJ 10 RAMKOWY

dennica	A002	85,37	105,00
dennica higieniczna	A002H	85,37	105,00
poławiacz pyłku	A007	93,50	115,00
dennica z poławiaczem pyłku	A002P	178,86	220,00
korpus ostrowskiej	A022	81,30	100,00
powałka	A005	65,04	80,00
dach	A006	65,04	80,00
powałko - podkarmiaczka	A008	89,43	110,00

UL DADANTA 10 RAMKOWY

dennica	A012	89,43	110,00
dennica higieniczna	A012H	89,43	110,00
poławiacz pyłku	A017	93,50	115,00
dennica z poławiaczem pyłku	A012P	182,93	225,00
korpus dadanta	A024	97,56	120,00
korpus 1/2 dadanta	A025	73,17	90,00
powałka	A015	69,11	85,00
dach	A016	69,11	85,00
powałko - podkarmiaczka	A018	89,43	110,00

UL LANGSTROTH 10 RAMKOWY

dennica	A012	89,43	110,00
dennica higieniczna	A012H	89,43	110,00
korpus Langstroth 1/2 Apipol	A028	69,11	85,00
dennica z poławiaczem pyłku	A012P	182,93	225,00
korpus Langstroth	A027	85,37	105,00

UL LANGSTROTH 10 RAMKOWY

powałka	A015	69,11	85,00
poławiacz pyłku	A017	93,50	115,00
dach	A016	69,11	85,00
powałko - podkarmiaczka	A018	89,43	110,00

ODSTOJNIKI

NAZWA TOWARU	KOD	CENA NETTO	CENA BRUTTO
30l, zawór 6/4" nierdzewny	OD01	390,24	480,00
30l, zawór 6/4" nierdzewny z uchwytemi	OD02	455,28	560,00
50l, zawór 6/4" nierdzewny	OD03	455,28	560,00
50l, zawór 6/4" nierdzewny z uchwytemi	OD04	520,33	640,00
70l, zawór 6/4" nierdzewny	OD05	487,80	600,00
70l, zawór 6/4" nierdzewny z uchwytemi	OD06	552,85	680,00
100l, zawór 6/4" nierdzewny	OD07	609,76	750,00
100l, zawór 6/4" nierdzewny z uchwytemi	OD08	699,19	860,00
150l, zawór 6/4" nierdzewny	OD09	715,45	880,00
150l, zawór 6/4" nierdzewny z uchwytemi	OD10	796,75	980,00
200l, zawór 6/4" nierdzewny	OD11	813,01	1000,00
200l, zawór 6/4" nierdzewny z uchwytemi	OD12	894,31	1100,00
Stojak pod odstojnik 30l, 50l, 70l nierdzewny	OD13	130,08	160,00
Stojak pod odstojnik 100l, 150l, 200l, nierdzewny	OD14	235,77	290,00

* stojak nie wchodzi w skład odstojnika



odstojnik

stojak

z płaszczem grzewczym

NAZWA TOWARU	KOD	CENA NETTO	CENA BRUTTO
50l	OD03W	2845,53	3500,00
70l	OD05W	3170,73	3900,00
150l	OD09W	4308,94	5300,00
200l	OD011W	5203,25	6400,00



z sitem

NAZWA TOWARU	KOD	CENA NETTO	CENA BRUTTO
30l, zawór 6/4" nierdzewny z sitem	OD01S	601,63	740,00
30l, zawór 6/4" nierdzewny z uchwytemi i z sitem	OD02S	666,67	820,00
50l, zawór 6/4" nierdzewny z sitem	OD03S	666,67	820,00
50l, zawór 6/4" nierdzewny z uchwytemi i z sitem	OD04S	731,71	900,00
70l, zawór 6/4" nierdzewny z sitem	OD05S	699,19	860,00
70l, zawór 6/4" nierdzewny z uchwytemi i z sitem	OD06S	764,23	940,00
100l, zawór 6/4" nierdzewny z sitem	OD07S	951,22	1170,00
100l, zawór 6/4" nierdzewny z uchwytemi i z sitem	OD08S	1040,65	1280,00
150l, zawór 6/4" nierdzewny z sitem	OD09S	1056,91	1300,00
150l, zawór 6/4" nierdzewny z uchwytemi i z sitem	OD10S	1138,21	1400,00
200l, zawór 6/4" nierdzewny z sitem	OD11S	1154,47	1420,00
200l, zawór 6/4" nierdzewny z uchwytemi i z sitem	OD12S	1235,77	1520,00

MIODARKI DIAGONALNE



MIODARKA DIAGONALNA MD01

4 - plastrowa, kosz uniwersalny,
napęd ręczny, fi 600

cena netto: 2317,07
cena brutto: 2850,00



MIODARKA DIAGONALNA MD02

4 - plastrowa, kosz uniwersalny,
napęd elektryczny, fi 600

cena netto: 2845,53
cena brutto: 3500,00

MIODARKA DIAGONALNA MD03

4 - plastrowa, kosz uniwersalny,
napęd ręczno - elektryczny, fi 600

cena netto: 3333,33
cena brutto: 4100,00

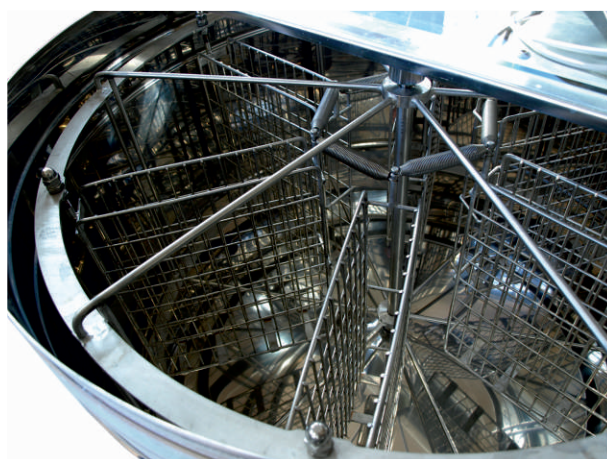

MIODARKI KASETOWE

ze sterowaniem półautomatycznym

MK02 4 - kasetowa (wielkopolska,
ostrowskiej), napęd
elektryczny, fi 800

cena netto: 4796,75
cena brutto: 5900,00

MK06 4 - kasetowa (dadant,
warszawski poszerzony),
napęd elektryczny, fi 900

cena netto: 5365,85
cena brutto: 6600,00

MK07 6 - kasetowa (wielkopolska,
ostrowskiej), napęd
elektryczny, fi 900

cena netto: 5853,66
cena brutto: 7200,00

MK09 6 - kasetowa (dadant,
warszawski poszerzony),
napęd elektryczny, fi 1000

cena netto: 6341,46
cena brutto: 7800,00

MK10 8 - kasetowa (wielkopolska,
ostrowskiej), napęd
elektryczny, fi 1000

cena netto: 7642,28
cena brutto: 9400,00

MK12 8 - kasetowa (dadant,
warszawski poszerzony),
napęd elektryczny, fi 1200

cena netto: 8048,78
cena brutto: 9900,00

ze sterowaniem automatycznym

MK02A 4 - kasetowa (wielkopolska,
ostrowskiej), napęd
elektryczny, fi 800

cena netto: 5203,25
cena brutto: 6400,00

MK06A 4 - kasetowa (dadant,
warszawski poszerzony),
napęd elektryczny, fi 900

cena netto: 5772,36
cena brutto: 7100,00

MK07A 6 - kasetowa (wielkopolska,
ostrowskiej), napęd
elektryczny, fi 900

cena netto: 6260,16
cena brutto: 7700,00

MK09A 6 - kasetowa (dadant,
warszawski poszerzony),
napęd elektryczny, fi 1000

cena netto: 6747,97
cena brutto: 8300,00

MK10A 8 - kasetowa (wielkopolska,
ostrowskiej), napęd
elektryczny, fi 1000

cena netto: 8048,78
cena brutto: 9900,00

MK12A 8 - kasetowa (dadant,
warszawski poszerzony),
napęd elektryczny, fi 1200

cena netto: 8455,28
cena brutto: 10400,00

MIODARKI RADIALNE

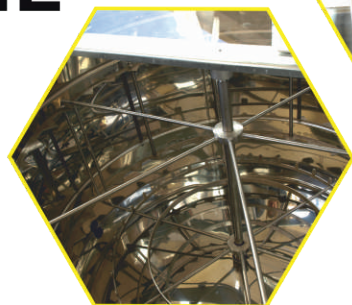

ze sterowaniem półautomatycznym

MR02	radialna fi 800	cena netto: 5447,15 cena brutto: 6700,00
MR03	radialna fi 900	cena netto: 5772,36 cena brutto: 7100,00
MR04	radialna fi 1000	cena netto: 6341,46 cena brutto: 7800,00
MR05	radialna fi 1200	cena netto: 6910,57 cena brutto: 8500,00

ze sterowaniem automatycznym

MR02A	radialna fi 800	cena netto: 5853,66 cena brutto: 7200,00
MR03A	radialna fi 900	cena netto: 6178,86 cena brutto: 7600,00
MR04A	radialna fi 1000	cena netto: 6747,97 cena brutto: 8300,00
MR05A	radialna fi 1200	cena netto: 7317,07 cena brutto: 9000,00

MIODARKI		ILOŚĆ RAMEK				
NAZWA TOWARU	średnica [mm]	wielkopolska		ostrowskiej	dadant	
		1/1	1/2	1/1	1/1	1/2
MR02/MR02A	800	18	30	24	-	30
MR03/MR03A	900	30	36	36	18	36
MR04/MR04A	1000	42	42	42	30	42
MR05/MR05A	1200	54	54	54	54	54

PODGRZEWANE DNO DO MIODAREK

NAZWA TOWARU	KOD	CENA NETTO	CENA BRUTTO
Fi 800	PD01	2276,42	2800,00
Fi 900	PD02	2439,02	3000,00
Fi 1000	PD03	2601,63	3200,00
Fi 1200	PD04	2764,23	3400,00

SUSZARKA DO PYŁKU

SP01	Suszarka 40kg	cena netto: 3983,74 cena brutto: 4900,00
SP02	Suszarka 20kg	cena netto: 2926,83 cena brutto: 3600,00





KREMOWNICE



ze sterowaniem automatycznym

KR001

Kremownica 50l,
fi 410

cena netto: 3577,24
cena brutto: 4400,00

KR003

Kremownica 150l,
fi 600

cena netto: 4796,75
cena brutto: 5900,00

KR002

Kremownica 70l,
fi 410

cena netto: 3821,14
cena brutto: 4700,00

KR004

Kremownica 200l,
fi 600

cena netto: 5609,76
cena brutto: 6900,00

z płaszczem grzewczym

KR001W

Kremownica 50l,
fi 410

cena netto: 5121,95
cena brutto: 6300,00

KR003W

Kremownica 150l,
fi 600

cena netto: 8292,68
cena brutto: 10200,00

KR002W

Kremownica 70l,
fi 410

cena netto: 6260,16
cena brutto: 7700,00

KR004W

Kremownica 200l,
fi 600

cena netto: 9349,29
cena brutto: 11500,00

* stojak nie wchodzi w skład odstożnika

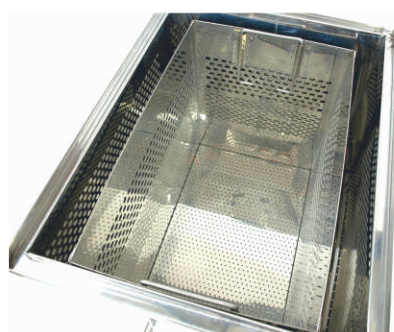

TOPIARKA DO WOSKU

T001

cena netto: 2682,93
cena brutto: 3300,00

z ociepleniem

T001O

cena netto: 3495,93
cena brutto: 4300,00



TOPIARKA SŁONECZNA

TS001

cena netto: 6666,67
cena brutto: 8200,00

Topiarka słoneczna z funkcją automatycznego obrotu w stronę słońca. Ocieplana i wyposażona w dwie grzałki wspomagające topienie wosku w pochmurne dni. Skrzynia na ramki ustawiona na stabilnym statywie. Możliwość dostosowania do różnych typów ramek.



	KOD	CENA NETTO	CENA BRUTTO
100 cm ze skośnym dnem Wielkopolski	S001	1544,72	1900,00
Stół z pokrywą Wielkopolski 100 cm	S001P	1788,62	2200,00
100 cm ze skośnym dnem Dadant	S002	2032,52	2500,00
Stół z pokrywą Dadant 100 cm	S002P	2317,07	2850,00
150 cm ze skośnym dnem Wielkopolski	S003	2276,42	2800,00
Stół z pokrywą Wielkopolski 150 cm	S003P	2601,63	3200,00
150 cm ze skośnym dnem Dadant	S004	2357,72	2900,00
Stół z pokrywą Dadant 150 cm	S004P	2682,93	3300,00
200 cm ze skośnym dnem Wielkopolski	S005	2845,53	3500,00
Stół z pokrywą Wielkopolski 200 cm	S005P	3170,73	3900,00
200 cm ze skośnym dnem Dadant	S006	3089,43	3800,00
Stół z pokrywą Dadant 200 cm	S006P	3455,28	4250,00

STOŁY DO ODSKLEPIANIA



DYSTRYBUTORZY

1
Lubelskie, Podkarpackie
PH BARĆ Włodzimierz Cyc
Biszczka 358, 23-425 Biszczka
tel.: 84 685 60 77

Podkarpackie
Miejski Rój - Sklep Pszczelarski
Malawa 815, 36-007 Malawa
tel. 535 305 065

2
Zachodniopomorskie, Lubuskie
Centrum Pszczelarskie Łukasiewicz
Suchlica 5a, 74-404 Cychry
ul.Śląska 8, 73-110 Stargard Szczeciński
tel.: 95 737 99 52, 603 556 787, 723 710 100

3
Śląskie, Opolskie
FPHU KOLMES Tomasz Żagan
ul.Słowackiego 2a, 43-410 Zebrzydowice
tel.: 512 380 755, 512 380 799

4
Małopolskie
Gospodarstwo Pasieczne SĄDECKI BARTNIK
Stróże 235, 33-331 Stróże
tel.: 18 414 05 88

5
Dolnośląskie
Sklep Pszczelarski PASIEKA
ul.Ceramiczna 51, 59-700 Bolesławiec
tel.: 605 497 073

6
Warmińsko - Mazurskie
Gospodarstwo Pasieczne Leśny Dwór
Leśny Dwór 8A, 12-100 Szczytno
tel.: +48 89 624 37 77

7
Łódzkie
Sklep Pszczelarski PLON Zaopatrzenie
Ogrodniczo Pszczelarskie
ul.Wolborska 30, 97-300 Piotrków Trybunalski
tel.: 44 646 45 93, 515 902 909

8
Mazowieckie
Centrum Pszczelarskie RAFMET
ul.Mazowiecka 12, 06-400 Ciechanów
tel.: 23 673 62 62, 796 723 638

STANPOL s.c. Sklep Pszczelarski
ul. Niekańska 48/u1, 03-911 Warszawa
tel. 22 617 10 80, 602 53 53 56

9
Podlaskie
PPH BARTNIK Jarosław Pieńko
ul.Brzeska 48, 21-500 Biała Podlaska
tel.: 509 114 344

10
Wielkopolskie
Sklep Pszczelarski Socha Szczepan
Czmoń, ul.Pasieczna 2, 62-035 Kórnik
tel.: 888 782 786, 61 817 17 58

11
Kujawsko - Pomorskie
PASIEKA Toruń Sp. z o.o.
ul.Środkowa 11, 87-100 Toruń
tel. 56 652 01 95



Api Koz



Szewna, ul. Dolna 4
27-400 Ostrowiec Św.



Biuro: **502 551 749**

Ule i elementy plastikowe: **506 913 912**

Urządzenia ze stali nierdzewnej: **536 076 025**



biuro@apikoz.pl



fb.com/pphuapikoz